ISSN 0320—8044

МИР И СЧАСТЬЕ ВСЕМ ДЕТЯМ ЗЕМЛИ!

ВЕСЁЛЫЕ КАРТИНКИ

Детский юмористический журнал ЦК ВЛКСМ № 1 январь 1988

«Африканские танцовщики». *Рисунок Киры Коломенковой, 14 лет, СССР.*

ДЕТИ БОРЮТСЯ ЗА МИР

Нина Лапшина

Юные художники из 64 стран приняли участие в Международном конкурсе «АФРИКА БОРЕТСЯ, АФРИКА СТРОИТ». Жюри конкурса рассмотрело 60 тысяч работ, авторы которых — маленькие чехи и венгры, американцы и датчане, арабы и японцы, дети нашей страны и 33 африканских стран — говорят на разных языках. Но язык рисунка не требует перевода. И поэтому на международной выставке лучших работ конкурса, которая была показана в залах Академии художеств в Москве, переводчики не понадобились. Каждый, кто побывал на выставке, понимал, о чём хотели сказать маленькие художники,— все они мечтают о голубом небе, о счастливом детстве, о мире и свободе для всех африканских народов, о дружбе детей всех континентов Земли.

«Борьба за свободу». *Перевалова Аня, 9 лет, СССР.*

AZUE

ВОТ КАК ГОТОВИЛИСЬ
МЫШИНОЙ ОСЕНЬЮ
К ЭТОЙ ЗИМЕ
В КАЖДОЙ СЕМЬЕ

К ЭТОЙ ЗИМЕ
В КАЖДОЙ СЕМЬЕ.

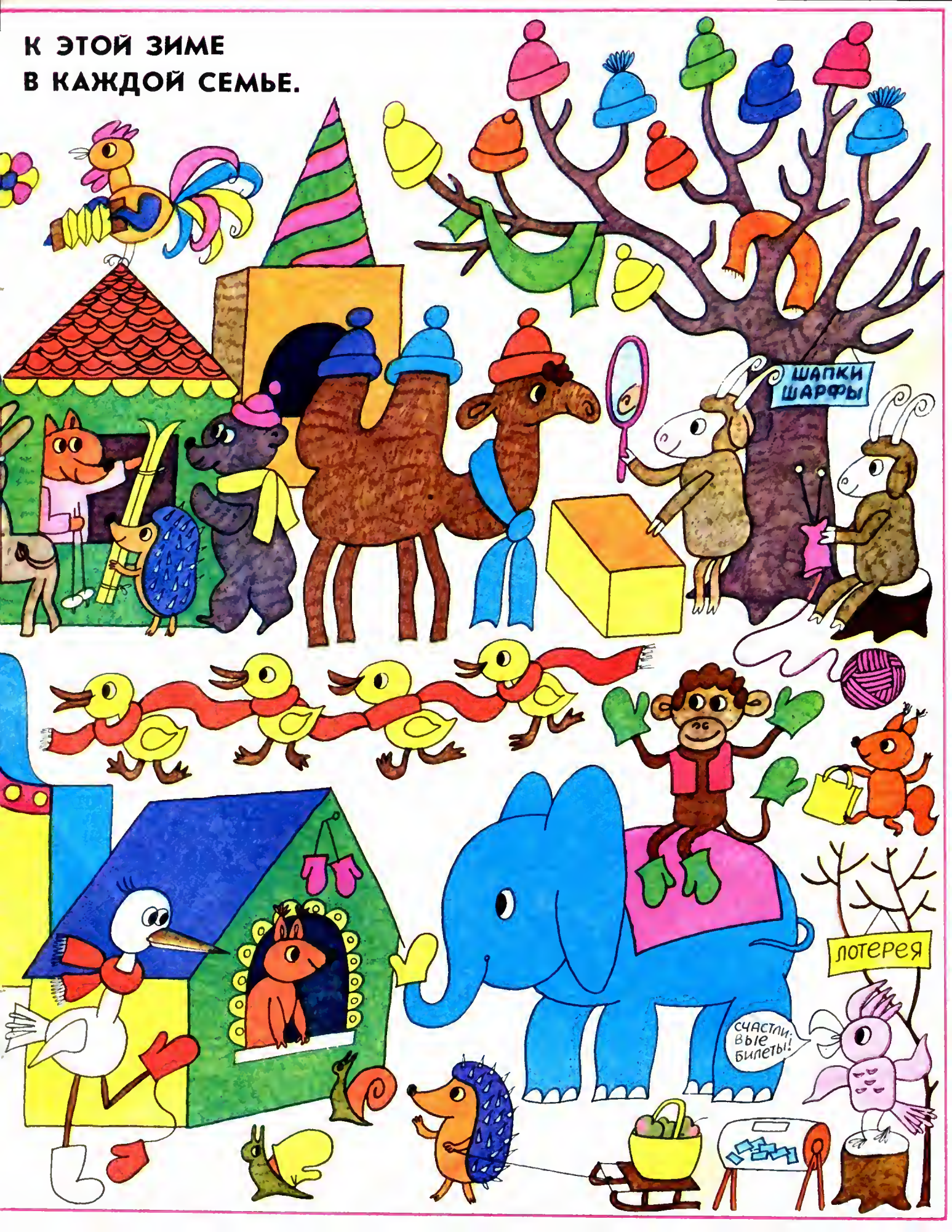

Песенка на лесенке

Слова Хольфдана Расмуссена

Музыка Георгия Шахневича

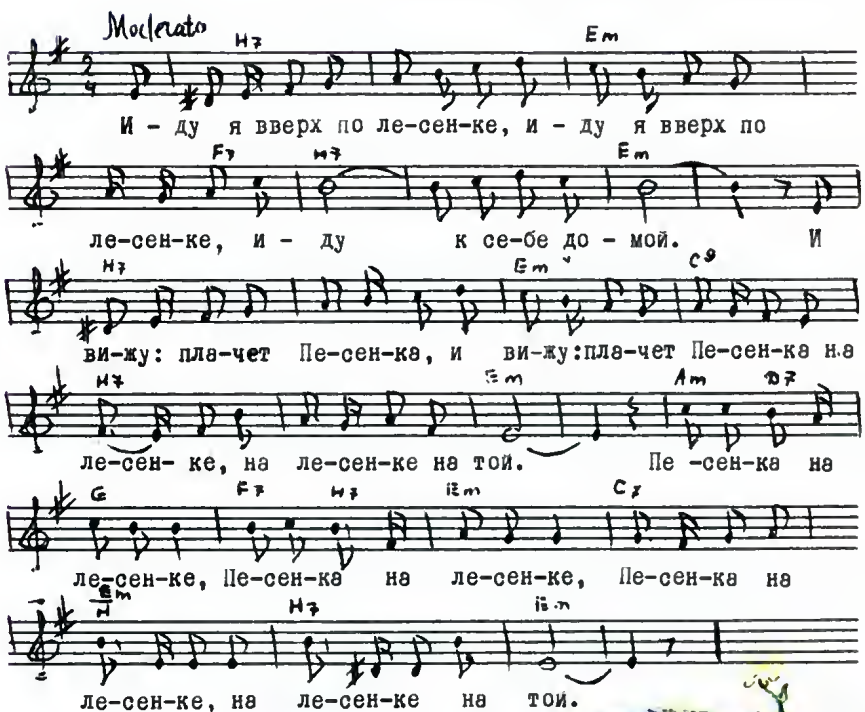

Иду я вверх по лесенке, (2 раза)
Иду к себе домой.
И вижу: плачет Песенка (2 раза)
На лесенке, на лесенке, на той.
Песенка на лесенке, (3 раза)
На лесенке, на той.

Нарочно ли, нечаянно (2 раза)
Никто её не пел.
Раз песенка в отчаяньи, (2 раза)
Я рядышком, я рядышком присел.
С песенкой на лесенке, (3 раза)
На лесенке, на той.

Я спел её на лесенке, (2 раза)
Я дал ромашку ей.
И сразу стало Песенке (2 раза)
На сердце, на сердце веселей.
Песенке на лесенке, (3 раза)
На лесенке, на той.

И Песенка на лесенке (2 раза)
Мне в ушко прыг,— и я
Унёс с собою Песенку — (2 раза)
Теперь она моя.
Песенка на лесенке, (3 раза)
На лесенке, на той.

Перевод Норы Киямовой
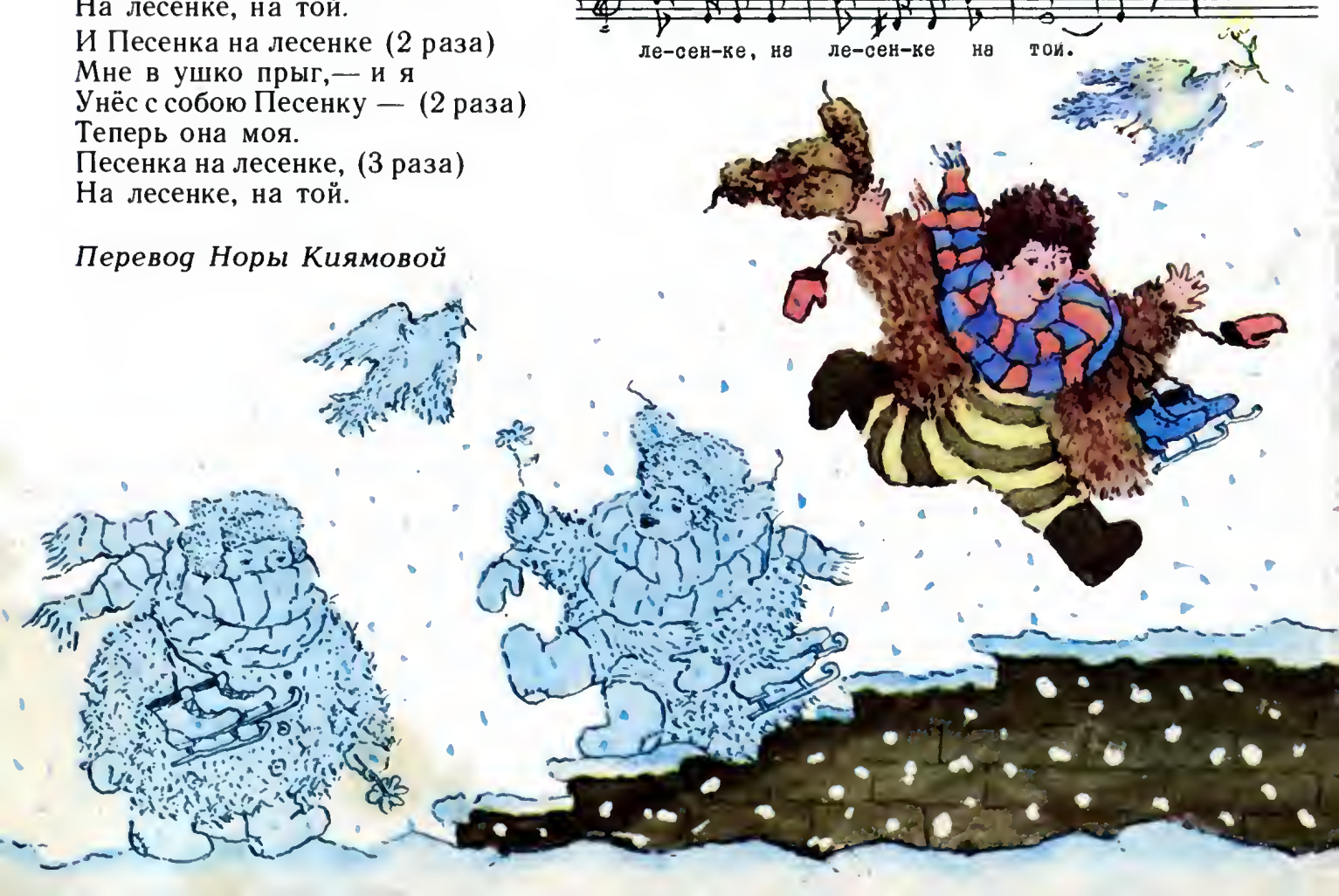
ПОЛОСАТЫЕ СТИХИ

Генрих Сапгир

Полосатые тигрята
От рожденья полосаты.

Есть полоски у Енота,
И у Зебры их без счёта.

Есть полоски на матрасе,
И полоски на матроске.

У шлагбаума — полоски,
И полоски на берёзке.

Есть красивые полоски
У рассвета и заката.

Но встречаются ребята —
Все от грязи полосаты...

Не хочу про них писать
В полосатую тетрадь.

Художник Е. Ведерников

Художник В. Норкуте

Переводы З. Александровой, Г. Герасимова, Г. Ефремова, Г. Лагздынь, Л. Миля, И. Токмаковой.

Раскройте журнал на середине, аккуратно отогните скрепки. Выньте лист, разрежьте его по линиям разреза и сложите так, чтобы сверху оказалась обложка книжки-малышки, за ней следовала бы страничка с цифрой 2 и так далее по порядку. Пусть кто-нибудь из старших проверит, правильно ли вы сложили странички, и поможет вам сшить и аккуратно обрезать книжку.

БИБЛИОТЕЧКА «ВЕСЁЛЫХ КАРТИНОК»

Стихи поэтов Литвы

НЕЗАБУДКОВОЕ НЕБО

Виолета Пальчинскайте

СКАЗКА КРЫШИ

Сказку старой-
Старой крыши
От меня сейчас услышишь.

Где весёлый дождь резвится?
Здесь,
На мокрой черепице.

Научился кот лениться
Тут,
На тёплой черепице.

Скачут синие синицы
Там,
На красной черепице.

Мартинас Вайнилайтис

ПТИЦА ЗАПЕЛА

Вот птица запела
Над зеленью трав:
— Как много травинок на свете!
Прислушались травы,
На цыпочки встав,—
Так слушают
Музыку дети.

Вот птица запела —
Проснулись леса.
— Как много соцветий на свете!
Цветы поднялись
И глядят в небеса,—
Так смотрят
На радугу дети.

Зита Гайжаускайте

ЧАСЫ

Тик-тик-тик!
Тук-тук-тук!
Что там в часиках
За стук?
Стрелки бойкие
Шажком
Всё кругом идут,
Кругом.
И бежит
За мигом миг
С тихой песней
«Тик-тик-тик».

Костас Кубилинскас

САМАЯ ЛУЧШАЯ

Возвратились птицы с юга.
Оживилась вся округа.
Заискрились даже льдинки —
Как счастливые слезинки.

Мы спросили у пичуги,
Зимовавшей там, на юге:
— Лучше всех земля какая? —
И услышали: — Родная!

Анзельмас Матутис

НЕЗАБУДКОВОЕ НЕБО

Луг-лужок надел весною
Незабудковый платок.
Сверху — небо голубое,
Как большой-большой цветок.

Рамуте Скучайте

ЭХО

— Эхо, ты живёшь в лесу?
Хочешь, яблок принесу,
Эхо?

Где ты прячешься от нас?
Что ты делаешь сейчас,
Эхо?

Ты придёшь ко мне сюда? —
Отвечает:
«Да, да, да...»
Эхо.

С красным яблоком в руке
Долго жду я на пеньке
Эхо.
Не дождавшись, мчусь вперёд.
Где же, где оно живёт,
Эхо?

Эдуардас Межелайтис

ЗИМА

Стоят совсем не голые
Зимою наши клёны.
На них, как листья,— голуби,
Синицы и вороны.

ВЕСНА

В речку превратилась улица,
В море превратился сад,—
Целый день весна балуется,
А шалунью не бранят!

ЛЕТО

Дождь своей серебряной метлою
Долго-долго подметает двор,
Потому что солнце золотое
Сразу замечает всякий сор.

ОСЕНЬ

Уже и солнышко не светит.
Слетает с ветки лист последний.
И плачет за окошком ветер —
О дерево ушибся, бедный!

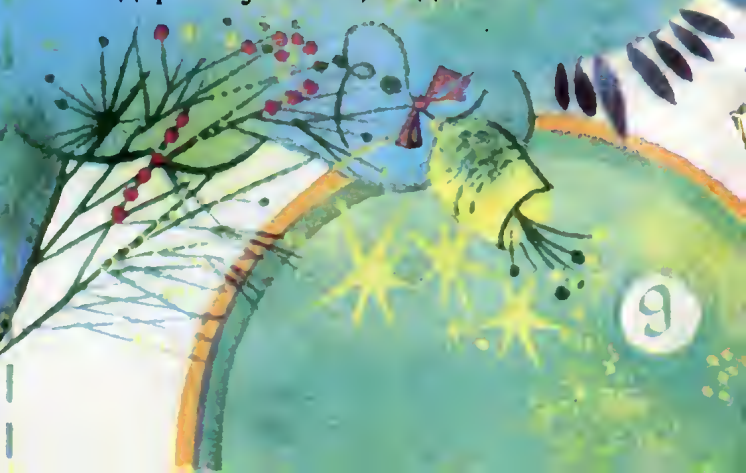

Раскрась рисунок

2
3
4
5

Загадки Смурфики

Художники: Т. Грудинина, Л. Лукьянова, Н. Чургулия, А. Шестаков

Подбери чашки и блюдца по парам.

На робота надейся,
а сам не плошай.

Помоги мышке
пройти к кроту в гости.

Расставь цифры на циферблате.

Главный редактор Р. А. БАРШАМОВ

Редколлегия:
В. Д. Берестов,
Е. А. Ведерников,
В. А. Дмитрюк,
Н. И. Иванова,
Р. А. Курбатова,
Л. Я. Либет,
И. П. Токмакова,
С. П. Тюнин (зав. художественным отделом)
А. М. Юдин (зам. главного редактора)

Художественный редактор Л. Климова
Технический редактор Н. Александрова

Сдано в набор 03.11.87. Подписано в печать 10.11.87. Формат 84×108 1/16. Печать офсетная. Усл. печ. л. 2,1. Усл. кр.-отт. 8,82. Учётно-изд. л. 3. Тираж 9 000 000 экз. (1-й завод 7 000 000 экз.). Цена 20 коп. Заказ 248. Индекс 70113. № 1(377).

Ежемесячный журнал. Издаётся с сентября 1956 года.

Типография ордена Трудового Красного Знамени издательско-полиграфического объединения ЦК ВЛКСМ «Молодая гвардия». Адрес ИПО: 125015, Москва, А-15, Новодмитровская, 5а. Тел. 285-88-94, 285-80-90.

© «Весёлые картинки», 1988 г.

Цена 20 коп.
Индекс 70143.

УКРАСИМ НАШУ ЁЛОЧКУ

Художник И. Савина